



國軍臺中總醫院

Taichung Armed Forces General Hospital

核心價值：團隊、專業、同理、創新。 宗旨：全心付出、全人照護、促進軍民健康。

115年6月門診表



網路掛號



看診進度



門診時刻

太平總院：411 臺中市太平區中山路二段 348 號
中清分院：404 臺中市北區忠明路 500 號

電話：(04)23934191
電話：(04)22033178

傳真：(04)23927146
傳真：(04)22038719

網址：http://803.mnd.gov.tw
E-mail：803@803.org.tw

(太平總院)內科系門診時間表 (Main hospital) Department of Internal Medicine Outpatients Schedule

星期 week	星期一 Monday			星期二 Tuesday			星期三 Wednesday			星期四 Thursday			星期五 Friday			星期六 Saturday	
	上午 Morning	下午 Afternoon	夜診 Nights	上午 Morning	下午 Afternoon	夜診 Nights	上午 Morning	下午 Afternoon	夜診 Nights	上午 Morning	下午 Afternoon	夜診 Nights	上午 Morning	下午 Afternoon	夜診 Nights	上午 Morning	
腸胃肝膽科 Gastroenterology	徐文秀 21015	林孟頌 21084		林孟頌 21084	傅俊凱 21071		傅俊凱 21071	徐文秀 21015	徐文秀 21015	曾宇辰 21176	林孟頌 21084	林孟頌 21084	施宇隆 21211 曾宇辰 21176			郭武憲 21005	
肝腫瘤特診	徐文秀	林孟頌		林孟頌	傅俊凱		傅俊凱 林孟頌	徐文秀	徐文秀	曾宇辰	林孟頌	林孟頌	曾宇辰				
心臟內科 Cardiology	賴昭宏 24042	吳耿逸 24096		張鈺鋒 24082	賴昭宏 24042	甘承正 24140	賴昭宏 24042	吳耿逸 24096		張鈺鋒 24082	吳耿逸 24096		鍾國屏 24035 張鈺鋒 24082	甘承正 24140			
胸腔內科 Pulmonology		宋立強 23105	沈明昇 23208	陳冠良 23088 (現掛30人) (預掛30人)						宋立強 23105	陳冠良 23088 (現掛30人) (預掛30人)		陳冠良 23088 (現掛30人) (預掛30人)			王守正 23060 (6/13.6/20.6/27) 宋立強 23105	
血液腫瘤科 Hematology & Oncology (癌症緩和醫療特別門診)	陳立民 25021				陳立民 25021			陳立民 25021								陳立民 25021	
腎臟內科 Nephrology (多囊腎特別門診)	張立建 22089				張立建 22089		郭嘉文 22055	楊喻捷 22104		張立建 22089	楊喻捷 22104						
皮膚科 Dermatology (現掛35人)(預掛35人)													劉昇雯 11002 (6/5.6/26)				
神經內科 Neurology		梁宏璋 12203		王晨羽 12216			王晨羽 12216			王晨羽 12216	丁吉新 12095		蔡光洋 12020 (6/5.6/12.6/26)	蔡光洋 12020 (6/5.6/12.6/26)			
一般內科(感染科) General Medicine (Infectious Diseases)		葉芳青 27068		葉芳青 27068	葉芳青 27068		葉芳青 27068			陳泰宏 27169	葉芳青 27068			陳泰宏 27169			
新陳代謝科 內分泌科 Metabolism & Endocrinology (三高暨減重門診)	莊宗儒 38085					莊宗儒 38085		張家豪 38173		莊宗儒 38085	莊宗儒 38085		張家豪 38173				
風濕免疫科 Immunology and Rheumatology	楊登和 34061 (限掛100人)		楊登和 34061 (限掛100人)		蔡孟格 34141		楊登和 34061 (限掛100人)			楊登和 34061 (限掛100人)							
小兒科 Pediatrics	蔡璽翔 04029		蔡璽翔 04029					徐浩庭 04032		蔡璽翔 04029					楊閔皓 04031		
兒童聯合 評估門診		蔡璽翔 林明璋 周明賢															
家醫科 Family Medicine (三高門診)	涂世凱 01012 (減重、戒菸) 廖俊正 01014 (三高、減重、戒菸門診)	涂世凱 01012 (減重、戒菸) (軍人複檢回診)		廖俊正 01014 (戒菸) (軍人複檢回診)	何欣恩 01027 (戒菸) (職業醫學) (軍人複檢回診)	蔡嘉修 01023 (職業醫學)	何欣恩 01027 (戒菸) (職業醫學) (軍人複檢回診)		何欣恩 01027 (戒菸) (職業醫學) (軍人複檢回診)		何欣恩 01027 (戒菸) (職業醫學)	廖俊正 01014 (戒菸) (軍人複檢回診)		蔡宣致 01029 (戒菸) (職業醫學) (現掛35人) (預掛35人)	蔡宣致 01029 (戒菸) (職業醫學) (軍人複檢回診)		
聯合門診教學 Joint Teaching Clinic		張廷羽 01046			張廷羽 01046			邱俊棠 01045			邱俊棠 01045			蔡嘉修 01023 邱俊棠 01045	何孟展 01047		
預立醫療照 護商門診					約診												
藥事照 護門診					值班藥師												
身心醫學科 Psychosomatic Medicine	廖宏達 13023	廖宏達 13023		王志豪 13021	趙家鈺 13020 (失智症門診)	王志豪 13021 (現掛20人) (預掛30人)	蔡宗益 13018 (6/10.6/24) 廖宏達 13023 (6/3.6/17)	林明璋 13031	廖宏達 13023	林明璋 13031		林明璋 13031 (現掛10人) (預掛20人)	趙家鈺 13020 (失智症門診)	王志豪 13021	洪國翔 13008		
兒童及青 少年 心智健康 門診																	
身心障礙 鑑定門診		廖宏達			趙家鈺										王志豪		
美沙冬 治療門診 (看診時間 08:10-10:00)	廖宏達																
中醫科 Traditional Chinese Medical	林宗翰 61003 (針傷科)	林宗翰 61003 (針傷科)		林宗翰 61003 (限醫師預約)			林宗翰 61003 (針傷科)		林宗翰 61003 (針傷科)	林宗翰 61003 (針傷科)			林宗翰 61003 (針傷科)	林宗翰 61003 (針傷科)			

★掛號服務時間：太平總院預約專線(04)23935741 或(04)23934191 轉 525282
中清分院預約專線(04)22033178 轉 525030

掛號方式	上午門診	下午門診	夜間門診
現場取號	週一至週五 07:30~20:00 止、週六 07:30~11:00 止(太平總院) 週一至週五 07:30~20:00 止、週六 07:30~11:00 止(中清分院)		
現場掛號	08:00~11:15 止(週一至週五) 08:00~11:00 止(週六) (太平總院)	08:00~16:00 止(週一至週五) (太平總院)	08:00~20:00 止(週一至週五) (太平總院)
人工預約掛號	週一至週五 08:00~12:00 止	週一至週五 13:00~17:00 止	週一至週五 暫停服務
語音掛號	週一至週日 00:00~24:00 止		
看診時間	太平總院◎上午門診 08:30~◎下午門診 14:00~◎夜間門診 18:00~ 中清分院◎上午門診 09:00~◎下午門診 14:00~◎夜間門診 18:30~		

★語音預約掛號身分證英文字母對照表

A	B	C	D	E	F	G	H	I	J	K	L	M
01	02	03	04	05	06	07	08	09	10	11	12	13
N	O	P	Q	R	S	T	U	V	W	X	Y	Z
14	15	16	17	18	19	20	21	22	23	24	25	26

★語音預約專線：

(04)23930670 (04)23930623 (04)23920791
(04)23930645 (04)23930611 (04)23920787

當時段不受理人工電話預約掛號

當日不受理電話語音預約掛號

便民服務電話 - 總機：04-23934191 轉服務台 525608

(太平總院)外科系門診時間表(Main Hospital) Department of Surgery Outpatients Schedule

星期 week	星期一 Monday			星期二 Tuesday			星期三 Wednesday			星期四 Thursday			星期五 Friday			星期六 Saturday
	上午 Morning	下午 Afternoon	夜診 Nights	上午 Morning	下午 Afternoon	夜診 Nights	上午 Morning	下午 Afternoon	夜診 Nights	上午 Morning	下午 Afternoon	夜診 Nights	上午 Morning	下午 Afternoon	夜診 Nights	上午 Morning
神經外科 Neurosurgery	許師偉 07094 (微創手術暨疼痛特別門診)	梁鈞傑 07079		許師偉 07094 (微創手術暨疼痛特別門診)			梁鈞傑 07079			許師偉 07094 (微創手術暨疼痛特別門診)	許子賢 07088	梁鈞傑 07079 (現掛 8 人) (預掛 32 人)		許子賢 07088		
消化外科暨乳房外科 Gastroenterological Surgery and Breast Surgery	范揚國 35014		洪莞婷 35100		王定偉 35018	王定偉 35018			蔡維庭 35104					王定偉 35018		
乳房特診 Breast Surgery Clinic		范揚國 41014			王定偉 35018					范揚國 41014						
胸腔外科 Thoracic Surgery		謝志明 32097 (肺癌特別門診)		謝志明 32097 (漏斗胸特別門診)	陳富治 32069						陳富治 32069			謝志明 32097 (肋骨骨折特別門診)		
泌尿外科 Urology	沈敬棟 08074	易志成 08055	楊証傑 08108	李建達 08006	王柏仁 08087	廖丞晞 08065	易志成 08055 楊証傑 08108	李建達 08006		廖丞晞 08065 (現掛 10 人) (預掛 26 人) 楊証傑 08108	沈敬棟 08074	沈敬棟 08074 (現掛 5 人) (預掛 10 人)	李建達 08006	王柏仁 08087		外科主治 醫師輪值
整形外科 Plastic Surgery				瞿子翔 15083				江茂亮 15062			瞿子翔 15083		江茂亮 15062	劉庭軒 15095		
醫學美容(自費) Aesthetics medical (限現場掛號及醫師預約)	江茂亮 39062	洪莞婷 39100		劉庭軒 39095			江茂亮 39062			江茂亮 39062			瞿子翔 39083	梁心怡 05023		
大腸直腸外科 Colon And Rectal Surgery				巫旻憲 31084	巫旻憲 31084		岳德政 31054	陳紀安 31105		陳紀安 31105	巫旻憲 31084			陳紀安 31105		
心臟血管外科 Cardiovascular Surger	賴金湖 33051 (6/8.6/22 看診)	趙子賢 33120			林敬惟 33109		趙子賢 33120	林敬惟 33109	郭威廷 33106						郭威廷 33106	
一般外科	范揚國	謝志明	洪莞婷	謝志明	王定偉		岳德政							王定偉		
關節重建科 Department of Joint Reconstruction				陳彥斌 06040												
脊椎外科 Department of Vertebra		傅建堯 06023 (現掛 30 人) (預掛 30 人)		傅建堯 06023 (現掛 30 人) (預掛 30 人)	傅建堯 06023 (現掛 30 人) (預掛 30 人)		陳彥斌 06040	賴仁傑 06039		吳孟穎 06041						
關節鏡及膝關節醫學科 Arthroscopy & Knee					姜良諭 06043		賴仁傑 06039			姜良諭 06043				姜良諭 06043		
骨科創傷科 Traumatic fracture	吳孟穎 06041 邱文逸 06045	傅建堯 06023 (現掛 30 人) (預掛 30 人) 陳俊德 06037	陳彥斌 06040	傅建堯 06023 (現掛 30 人) (預掛 30 人) 姜良諭 06043	傅建堯 06023 (現掛 30 人) (預掛 30 人) 姜良諭 06043		陳彥斌 06040		吳孟穎 06041 (現掛 20 人) (預掛 20 人)		邱文逸 06045		邱文逸 06045	陳俊德 06037		杜旻育 06021
肩肘關節醫學科 Shoulder-elbow joint Medicine	邱文逸 06045				姜良諭 06043					姜良諭 06043	邱文逸 06045		姜良諭 06043 邱文逸 06045			
軍人特別門診		陳俊德 06037												陳俊德 06037		
耳鼻喉科 Otolaryngology	周英樑 09014			賴文森 09023 (睡眠特診)				周英樑 09014 (睡眠特診) (6/10.6/24 看診)					周英樑 09014		賴文森 09023	
眼科 Ophthalmology	黃俊皓 10024						楊榮木 10002				黃俊皓 10024	黃俊皓 10024				
婦產科(不孕症) Obstetrics & Gynecology (Infertility Clinic)		陳光華 05006 (女性整合性門診)		梁心怡 05023	梁心怡 05023	傅紹齊 05022	傅紹齊 05022	傅紹齊 05022	陳光華 05006		陳光華 05006	梁心怡 05023 (現掛 5 人) (預掛 8 人)	陳光華 05006			
復健科 Rehabilitation Medicine	周明賢 14009				周明賢 14009		周明賢 14009				周明賢 14009		周明賢 14009	何宗晏 14015		
高壓氧特別門診	沈明昇	蔡宣致		周明賢	蔡宣致		瞿子翔	陳冠良		沈明昇	廖俊正		蔡宣致	蔡宣致		
放射腫瘤科 Radiation Therapy				劉珉玥 86015	劉珉玥 86015		劉珉玥 86015	劉珉玥 86015								
口腔外科 Oral Surgery																
牙周病科 Periodontology				詹博盛 40050 (現掛 5 人) (預掛 5 人)		詹博盛 40050 (現掛 5 人) (預掛 5 人)		詹博盛 40050 (現掛 5 人) (預掛 5 人)								
口腔鷹復科 Division of oral restorative													林育緯 40049 (現掛 6 人) (預掛 6 人)	林育緯 40049 (現掛 6 人) (預掛 6 人)	林育緯 40049 (現掛 5 人) (預掛 5 人)	
齒顎矯正科 Orthodontics									尹威力 40048 (現掛 5 人) (預掛 5 人)							
家庭牙科 Family Dentistry	紀少庭 40055 (現掛 6 人) (預掛 6 人)	賴勁瑚 40058 (現掛 3 人) (預掛 3 人)	紀少庭 40055 (現掛 5 人) (預掛 5 人)	胡家誠 40057 (現掛 4 人) (預掛 4 人) 賴勁瑚 40058 (現掛 3 人) (預掛 3 人)	胡家誠 40057 (現掛 4 人) (預掛 4 人) 賴勁瑚 40058 (現掛 3 人) (預掛 3 人)		胡家誠 40057 (現掛 4 人) (預掛 4 人)	紀少庭 40055 (現掛 6 人) (預掛 6 人)			林建仰 40053 (現掛 6 人) (預掛 6 人)			賴勁瑚 40058 (現掛 3 人) (預掛 3 人)		
口腔篩檢	紀少庭			胡家誠			胡家誠			林建仰			林育緯			

★掛號作業說明：

- ◎語音掛號系統限用按鍵式電話。
- ◎本表限當月有效，醫師臨時改時段、停診或代診，請參考本院網路門診時間表或全國資訊網最新消息，恕不另行通知，敬請見諒。
- ◎預約掛號取消請於看診前一日取消，受理時間：周一至周五，0800-1700。
- ◎欲查詢診間看診進度，請至 <http://803.mnd.gov.tw/>內「看診進度」功能查詢，或請撥語音專線(04)-23930670，按 1(國語)或按 2(台語)→按 1(選擇總院)→按 2(選擇中清分院)→按 9(查詢看診進度)→輸入診間代碼(共 2 碼)，即可得知看診進度。
- ◎教學門診：教學醫院評鑑規定，由主治醫師與住院醫師進行門診教學。

★體檢作業時間(太平總院)：(04)23936457 (04)23934191 轉 525329 · 525333

- ◎軍校招生體檢：周一至周五上午 0800 ~ 1000 (約檢)
- ◎周一至周五，上午 0800 ~ 1100 受理民眾各項健檢
< 含免費成人及老人健檢 > 及一般勞工 < 含特殊職災 > 體檢

★體檢作業時間(中清分院)：(04)22033178 轉 525086

- ◎新進/在職勞工一般體(健)檢：(需空腹 8 小時)
上午：0800~1100 周一、三、五，下午：1330~1530 周一、二、五
- ◎民眾各項健檢：周一至周五，上午 0800~1100 (含免費成人及老人健檢)
- ◎高階健康檢查：採客製化約診制 (項目請參照本院網站) (如有任何疑問，歡迎撥打電話諮詢)

(中清分院)門診時間表(Zhongqing Branch) Outpatients Schedule

星期 week	星期一 Monday			星期二 Tuesday			星期三 Wednesday			星期四 Thursday			星期五 Friday			星期六 Saturday
	上午 Morning	下午 Afternoon	夜診 Nights	上午 Morning	下午 Afternoon	夜診 Nights	上午 Morning	下午 Afternoon	夜診 Nights	上午 Morning	下午 Afternoon	夜診 Nights	上午 Morning	下午 Afternoon	夜診 Nights	上午 Morning
腸胃肝膽科 Gastroenterology	曾宇辰 21176	沈呈懋 21114		徐文秀 21015	曾宇辰 21176 (一般內科)		沈呈懋 21114			徐文秀 21015	傅俊凱 21071	曾宇辰 21176	沈呈懋 21114	沈呈懋 21114		傅俊凱 21071
心臟內科 Cardiology	張鈺鋒 24082			賴昭宏 24042			吳耿逸 24096	林嘉璋 24115		林嘉璋 24115	林嘉璋 24115		林嘉璋 24115			
胸腔內科 Pulmonology	莊志亮 23080	陳冠良 23088					莊志亮 23080	宋立強 23105			莊志亮 23080		莊志亮 23080	莊志亮 23080 (一般內科)	王守正 23060 (6/5 看診)	
腎臟內科 Nephrology (多囊腎特別門診)				楊喻捷 22104			楊喻捷 22104	張立建 22089 (一般內科)						郭嘉文 22055		
神經內科 Neurology		王晨羽 12216						丁吉新 12095					梁宏璋 12203			
一般內科(感染科) General Medicine (Infectious Diseases)											陳泰宏 27169					
風濕免疫科 Immunology and Rheumatology							蔡孟格 34141	楊登和 34061								
新陳代謝科 Metabolism & Endocrinology		張家豪 38173 (一般內科)					張家豪 38173 (一般內科)	張家豪 38173 (一般內科)						莊宗儒 38085		
小兒科 Pediatrics							蔡璽翔 04029									
家庭醫學科 Family Medicine	蔡嘉修 01023 (戒菸) (職業醫學)	蔡嘉修 01023 (職業醫學) (健康減重門診)		涂世凱 01012 (戒菸)			涂世凱 01012 (戒菸)	蔡宣致 01029 (6/3.6/17 看診)		廖俊正 01014 (預約限30人) (現場10:30止掛)	蔡嘉修 01023 (職業醫學) (健康減重門診)		何欣恩 01027			陳柏臣 01041 (現掛50人) (預掛50人)
身心醫學科 Psychosomatic Medicine	趙家鈺 13020						林明璋 13031	廖宏達 13023 (6/10.6/24 看診)					王志豪 13021		趙家鈺 13020	
中醫科 Traditional Chinese Medical	張家豪 61001	張家豪 61001			張家豪 61001	張家豪 61001	張家豪 61001			張家豪 61001			張家豪 61001	張家豪 61001		
神經外科 Neurosurgery		許子賢 07088			梁鈞傑 07079					許子賢 07088						
消化外科暨乳房外科 Gastroenterological Surgery and Breast Surgery	洪莞婷 35100 (傷口照護)							蔡維庭 35104		王定偉 35018	蔡維庭 35104			洪莞婷 35100		
泌尿外科 Urology	易志成 08055	王柏仁 08087		廖丞晞 08065	楊証傑 08108		王柏仁 08087	沈敬棟 08074 (6/10 看診)		王柏仁 08087 (傷口照護)	廖丞晞 08065		易志成 08055			
整形外科 Plastic Surgery					江茂亮 15062		劉庭軒 15095 (傷口照護)	劉庭軒 15095 (醫學美容特診)					劉庭軒 15095			
大腸直腸外科 Colon And Rectal Surgery					岳德政 31054			巫旻憲 31084			岳德政 31054 (職業醫學特約門診)					
胸腔外科 Thoracic Surgery	謝志明 32097 (6/8.6/22 看診)										謝志明 32097					
心臟血管外科 Cardiovascular Surger		林敬惟 33109		郭威廷 33106 (傷口照護)									趙子賢 33120			
骨科 Orthopedics	賴仁傑 06039		賴仁傑 06039	姜良諭 06043	陳彥斌 06040		傅建堯 06023 (現掛50人) (預掛100人)			邱文逸 06045	吳孟穎 06041		賴仁傑 06039	邱文逸 06045		
耳鼻喉科 Otolaryngology	賴文森 09023													賴文森 09023 (睡眠特診)		
眼科 Ophthalmology				黃俊皓 10024 (現掛15人) (預掛15人)	劉士傑 10026 (現掛15人) (預掛15人)											
婦產科 Obstetrics & Gynecology	陳光華 05006			傅紹齊 05022	傅紹齊 05022									梁心怡 05023		
復健科 Rehabilitation Medicine		何宗晏 14015		何宗晏 14015						周明賢 14009			何宗晏 14015			
牙科 Dentistry (現掛6人) (預掛6人)	尹威力 40048			尹威力 40048			尹威力 40048	尹威力 40048		詹博盛 40050	林建仰 40053		林建仰 40053			

端午節連續假期門診

日期	院區	上午	下午	夜診
6/19(星期五) 端午節	太平總院	特別門診	特別門診	休診
	中清分院	特別門診	休診	休診

急診維持 24 小時正常作業



免費六大癌症篩檢

- 大腸癌-糞便潛血檢查：**
40-44 歲且其父母、兄弟姊妹、子女曾患有大腸癌，每 2 年檢查 1 次
45-74 歲民眾，每 2 年檢查 1 次
 - 口腔癌-口腔黏膜檢查：**
18 歲以上有嚼檳榔(含已戒)之原住民，每 2 年檢查 1 次
30 歲以上有嚼檳榔(含已戒)或吸菸者，每 2 年檢查 1 次
 - 子宮頸癌-抹片檢查：**
25-29 歲以上有過性行為，每 3 年檢查 1 次
30 歲以上有過性行為，每 1 年檢查 1 次
35、45、65 歲有過性行為婦女，當年度可執行 1 次人類乳突病毒(HPV)檢測
 - 乳癌-乳房攝影檢查：**
40 歲-74 歲婦女，每 2 年檢查 1 次
 - 肺癌-胸部低劑量電腦斷層檢查：**
肺癌家族史：45 歲至 74 歲男性 / 40 歲至 74 歲女性，且其血緣關係之父母、兄弟姊妹、子女經診斷為肺癌之民眾
重度吸菸者：50 至 74 歲吸菸史達 20 包-年以上，仍在吸菸或戒菸未達 15 年之重度吸菸者
 - 胃癌-糞便抗原檢測胃幽門螺旋桿菌檢查：**
45 歲至 74 歲者，終身一次
未參與國健署破 13 尿素吹氣法(原住民地區)或 113 及 114 年糞便抗原試辦之民眾
- 注意事項：癌症篩檢請務必攜帶健保卡
● 大腸癌、口腔癌、子宮頸癌、乳癌篩檢諮詢專線：04-23934191 轉 525609
● 肺癌篩檢諮詢專線：04-23934191 轉 525976 或 525333

放射腫瘤科 醫師介紹

劉珉玥主任醫師

現任/

• 國軍臺中總醫院放射腫瘤科主任

經歷/

- 三軍總醫院放射腫瘤部住院醫師、總醫師
- 中華針灸醫學會針灸專科醫師
- 臺灣癌症安寧緩和醫學會專科醫師

專長/

頭頸部腫瘤、肺癌、乳癌、食道癌、肝癌、膽道癌、直腸癌、子宮頸癌、攝護腺癌等腫瘤放射治療、各式腫瘤影像導引放射治療、立體定位放射線治療手術、乳癌術中放射線治療、中西醫癌症整合醫療

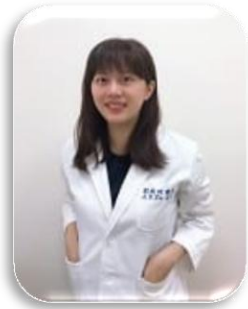

門診時間

二		三	
上午 總院	下午 總院	上午 總院	下午 總院

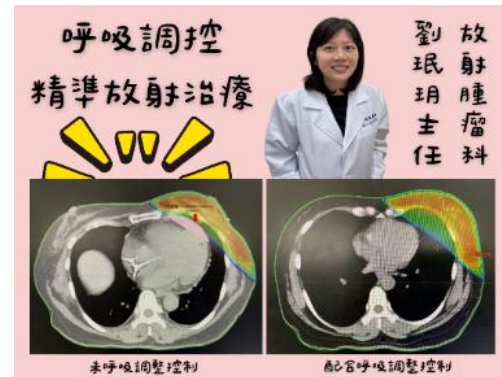

健康園地



依據衛福部國民健康署統計，**乳房惡性腫瘤已連續多年位居女性癌症發生率首位**，且發病年齡有逐漸年輕化的趨勢。對於接受乳房保留手術的早期乳癌病友而言，術後放射線治療是標準的輔助療法，能有效降低局部復發率；目前「**乳癌低分次全乳放射線治療**」已成為主流選擇，不僅療效與傳統療程相當，更將治療時間縮短近一半，大幅提升了病友的便利性與生活品質。

本院放射腫瘤科主任劉珉玥表示，日前診間走入一位 39 歲的陳女士，自己摸到左側乳房腫塊已半年，礙於保守觀念，不願意至醫院看診，經家人鼓勵，尋求該院「**全女性放射治療醫療團隊**」協助。經完整評估後，確診為第一期左側乳癌。

考量陳女士仍需兼顧工作、家庭與日常生活品質，劉主任為陳女士製作個人化放射線治療計畫，接受「**乳癌低分次放射線治療**」合併「**呼吸調控精準放射線治療技術**」，將原先需耗時 6 週的療程，縮短至 4 週（約 20 次），有效減少往返醫院的時間負擔。治療過程中，透過即時呼吸調控系統（RGSC）監測呼吸週期，僅在深吸氣並短暫閉氣的時間進行照射，讓胸腔內正常組織與腫瘤拉開距離，大幅減少心臟與肺臟接受輻射照射的劑量，進一步降低長期心血管併發症的風險。

陳女士於接受放射治療期間，無須住院，仍可維持正常生活與工作，並在家人陪伴下順利完成整個療程。治療副作用相當輕微，僅出現局部皮膚輕度泛紅與疲倦感，經適當照護即可有效緩解，讓治療期間的生活品質獲得良好維持。

多項國際大型研究與治療指引皆已證實，「**低分次乳癌放射治療**」在局部控制率與整體存活率方面，與傳統分次治療相當，且不會增加副作用風險，若再結合「**呼吸調控精準放射線治療技術**」，更可提升治療安全性，已成為國際間廣泛推薦的治療策略之一。

本院放射治療中心採用 True Beam 真光刀放射治療系統，結合強度調控放射治療（IMRT）及體積調控弧形治療（VMAT），以多角度量身打造的照射方式，有效減少周圍正常組織的放射劑量，尤其是針對左側乳癌病友，提供更完善的心肺器官保護。

劉主任指出，乳癌低分次放射治療結合呼吸調控精準放射線治療技術，不僅展現放射治療技術的進步，更體現以病人為中心的醫療理念。未來團隊將持續精進設備與專業，**為乳癌病人提供更安全、有效且人性化的治療選擇，陪伴病人安心走過每一段治療歷程。**



獲獎事蹟

賀本院護理之家及內科部榮獲第二十一屆環台醫療策略聯盟醫療品質成果發表競賽獎項

護理之家以「**提升護理之家住民口腔健康程度**」為題榮獲**金獎**；運用口腔健康評估量表(Oral Health Assessment Tool, OHAT)評估住民口腔健康程度，並介入多項改善措施，藉由專案措施執行，以提升護理之家住民口腔健康。

內科部以「**增加糖尿病共照網病人 B、C 肝篩檢率**」為題榮獲**佳作**；透過跨團隊合作與持續品質改善，促進糖尿病患者早期發現並治療肝臟疾病，維護健康與生活品質。

本院將持續精進醫療品質，深化以病人為中心的照護，為守護民眾健康不斷努力，為本院醫療團隊再添榮耀。

